



**EL CONCEJO MUNICIPAL DEL CANTÓN YACUAMBI  
CONSIDERANDO:**

**Que**, la Constitución de la República del Ecuador, en sus Art. 3 numeral 7; 14; y 66 numeral 27, dispone como un deber primordial del Estado proteger el patrimonio natural y cultural del país; reconociendo el derecho de la población a vivir en un ambiente sano y ecológicamente equilibrado, que garantice la sostenibilidad y el buen vivir, libre de contaminación y en armonía con la naturaleza; declarando de interés público la preservación del ambiente, la conservación de los ecosistemas, la biodiversidad y la integridad del patrimonio genético del país, la prevención del daño ambiental y la recuperación de los espacios naturales degradados;

**Que**, la Constitución de la República del Ecuador, en el Art. 71 establece que la naturaleza o Pacha Mama (donde se reproduce y realiza la vida), tiene derecho a que se respete integralmente su existencia y el mantenimiento y regeneración de sus ciclos vitales, estructura, funciones y procesos evolutivos. Complementariamente, la misma Constitución indica en el Art. 72 que la naturaleza tiene derecho a la restauración, siendo ésta, independiente de la obligación que tienen el Estado y las personas naturales o jurídicas de indemnizar a los individuos y colectivos que dependan de los sistemas naturales afectados, y finalmente dispone en su Art. 73 que el Estado aplicará medidas de precaución y restricción para las actividades que puedan conducir a la extinción de especies, la destrucción de ecosistemas o la alteración permanente de los ciclos naturales;

**Que**, la Constitución de la República del Ecuador, en el Art. 11 numeral 3, establece: "El ejercicio de los derechos se regirá por los siguientes principios: 3. Los derechos y garantías establecidos en la Constitución y en los instrumentos internacionales de derechos humanos serán de directa e inmediata aplicación por y ante cualquier servidora o servidor público, administrativo o judicial, de oficio o a petición de parte.

**Que**, según lo previsto en el Art. 264 de la Constitución de la República del Ecuador son competencias exclusivas de los gobiernos municipales formular los planes de ordenamiento territorial cantonal; regular y ejercer el control sobre el uso y ocupación del suelo en el cantón; preservar, mantener y difundir el patrimonio natural; y, delimitar, regular, autorizar y controlar el uso de riberas y lechos de ríos, lagos y lagunas. Para el ejercicio de la última competencia mencionada, el Art. 430 del Código Orgánico de Organización Territorial, Autonomía y Descentralización dispone que los GADs Municipales formulen ordenanzas que incluirán cursos de agua, acequias y márgenes de protección observando la Constitución y la Ley;

**Que**, el Art. 376 de la Carta Magna, establece que para hacer efectivo el derecho al hábitat y a la conservación del ambiente, las municipalidades podrán expropiar, reservar y controlar áreas para el desarrollo futuro, de acuerdo con la ley y lo establecido en los Art. 446 y 447 del Código Orgánico de Organización Territorial, Autonomía y Descentralización;

**Que**, el Artículo 406 de la Constitución de la República del Ecuador, señala que el Estado regulará la conservación, manejo y uso Sostenible, recuperación, y limitaciones



de dominio de los ecosistemas frágiles entre otros: los páramos, humedales, bosques nublados, bosques tropicales secos y húmedos;

**Que**, es necesario garantizar el manejo y uso adecuado del suelo, páramos y bosques, fuentes de agua y otros recursos del Patrimonio Natural del cantón Yacuambi, evitando la pérdida de su biodiversidad y el aumento de su vulnerabilidad ante los fenómenos naturales de sequías e inundaciones;

**Que**, en Marzo del 2003 es aprobada y sancionada la “*Ordenanza de Control y Reserva de la Zona Alta del Cantón Yacuambi*”, instrumento jurídico que es publicado en el Registro Oficial N° 95 de fecha 3 de junio del 2003. La citada decisión legislativa principalmente declara zona de reserva natural, ecológica, hidrográfica, forestal, de la fauna, etc., las partes altas del cantón Yacuambi, de la provincia de Zamora Chinchipe.

**Que**, en marzo del 2006 es aprobada y sancionada la “*Ordenanza para la protección y conservación de las vertientes y cuencas hidrográficas del cantón Yacuambi*” (publicada en el Registro Oficial N° 426 de fecha 28 de diciembre del 2006).

**Que**, en el Registro Oficial N° 182 de fecha 29 de abril del 2010 se publica el Acuerdo Ministerial N° 40 que declara **Área de Bosque y Vegetación Protectora al área ubicada en la subcuenca alta del río León y Microcuencas de los ríos San Felipe de Oña y Shincata**, excluyendo sin justificación alguna del manejo correspondiente en su jurisdicción al Municipio de Yacuambi;

**Que**, En sesión ordinaria del 28 de diciembre del año 2018, se aprobó en segundo y definitivo debate la “*Ordenanza que establece Áreas de Conservación y Uso Sustentable de la Biodiversidad en Zamora Chinchipe, ACUS*”, incluyendo territorio del cantón Yacuambi caracterizado por ecosistemas frágiles y fuentes de agua;

**Que**, en el año 2012 el Gobierno Autónomo Descentralizado Municipal del cantón Yacuambi aprueba la “*Ordenanza de Declaratoria del Área Ecológica de Conservación Municipal Yacuambi*”, publicándosela en el Registro Oficial N° 743 de fecha 11 de julio del 2012.

**Que**, el Concejo Municipal de Yacuambi en sesión ordinaria de fecha 30 de octubre de 2018 resolvió reconsiderar la Resolución Legislativa del Concejo Nro. 22, de fecha 17 de septiembre de 2018 y **ampliar el Área Ecológica de Conservación Municipal Yacuambi (AECMY) e Incorporar al Sistema Nacional de Áreas Protegidas (SNAP) la porción del territorio del Área Ecológica de Conservación Municipal Yacuambi, que cumpla con las condiciones legales y técnicas exigidas por el Ministerio del Ambiente del Ecuador (MAE), la porción restante se mantendrá protegida mediante ordenanza municipal y formará parte del ordenamiento territorial cantonal.**

En uso de las atribuciones que le confiere la Constitución de la República del Ecuador y el Código Orgánico de Organización Territorial, Autonomía y Descentralización;



**EXPIDE:**

**LA ORDENANZA REFORMATORIA A LA ORDENANZA DE DECLARATORIA DEL ÁREA ECOLÓGICA DE CONSERVACIÓN MUNICIPAL YACUAMBI.**

**Art.1.-** Sustitúyase el Artículo 1 de la citada ordenanza, por el siguiente: “Art.1.- Declárase Área Ecológica de Conservación Municipal a los espacios naturales ubicados en la jurisdicción territorial del Gobierno Autónomo Descentralizado Municipal del cantón Yacuambi, caracterizado por ecosistemas frágiles y fuentes de agua, con una superficie de CINCUENTA Y SEIS MIL OCHOCIENTOS CUATRO PUNTO CUATRO HECTÁREAS (56 804.4 ha), comprendida entre las siguientes coordenadas UTM:

Nº	X	Y	Nº	X	Y	Nº	X	Y
1	704624,00	9594903,62	231	739949,90	9609308,48	461	723166,07	9609111,49
2	705526,89	9595136,77	232	740847,20	9607406,46	462	723255,57	9608798,86
3	705749,83	9595300,54	233	742118,26	9607888,27	463	723132,54	9608309,16
4	706464,90	9594541,87	234	742147,83	9606635,82	464	723040,01	9608210,13
5	706792,13	9595081,29	235	742495,25	9605545,26	465	723062,31	9608029,40
6	707607,68	9595197,42	236	741523,75	9602230,36	466	723352,92	9607855,89
7	707672,42	9595493,05	237	742173,90	9600964,70	467	723371,67	9607708,45
8	708402,41	9595797,28	238	741654,66	9600262,85	468	723179,18	9607587,53
9	708769,52	9595805,88	239	741510,69	9601059,00	469	723231,41	9607436,63
10	709089,81	9596400,03	240	741721,64	9601797,00	470	723637,69	9607285,73
11	710312,47	9596567,60	241	741060,15	9602490,52	471	724107,80	9606699,54
12	710416,98	9596751,48	242	740896,22	9604040,07	472	724430,69	9606145,95
13	709809,74	9597815,56	243	740362,83	9604328,38	473	724297,97	9606142,08
14	710025,56	9598348,10	244	740318,19	9604776,11	474	724357,63	9605930,76
15	710744,96	9598697,96	245	739438,74	9603326,33	475	724318,40	9605764,02
16	710928,12	9598661,18	246	739090,07	9603384,12	476	723636,49	9604618,05
17	711372,88	9599065,44	247	738900,78	9602385,91	477	723770,53	9604588,57
18	711975,62	9599250,90	248	738675,50	9602334,06	478	723428,42	9604026,56
19	713085,08	9599317,47	249	738777,28	9601795,76	479	723395,69	9603999,75
20	713117,83	9599292,46	250	738747,02	9600922,39	480	723070,54	9604071,22
21	713281,58	9599462,60	251	738436,53	9600110,48	481	722769,29	9603646,99
22	713321,18	9599494,20	252	737010,37	9600900,65	482	722499,73	9603420,12
23	713443,38	9599566,31	253	736236,95	9600547,91	483	722471,36	9603486,15
24	713576,17	9599600,82	254	736332,20	9600833,65	484	722374,29	9603264,27
25	713601,17	9599602,51	255	735737,21	9600998,15	485	722445,34	9602838,00
26	713609,54	9599539,55	256	736191,82	9601158,13	486	722392,06	9602429,48
27	713636,87	9599598,89	257	735990,27	9601721,59	487	722107,87	9602127,53
28	713684,39	9599576,16	258	736253,93	9601567,25	488	721084,32	9601814,52
29	713808,45	9599671,46	259	736096,28	9601940,58	489	720961,19	9601632,06



30	713850,40	9599700,32	260	736473,26	9601945,91	490	721148,45	9601279,95
31	713870,24	9599716,26	261	736396,92	9602070,29	491	721051,85	9601293,35
32	713900,97	9599775,77	262	736594,71	9602123,23	492	721006,66	9601243,50
33	713908,64	9599772,03	263	736433,51	9602261,42	493	720917,85	9600529,00
34	713940,07	9599799,66	264	735658,84	9602110,85	494	720615,91	9600262,57
35	713960,20	9599801,85	265	736484,23	9602678,56	495	720580,39	9599925,10
36	713984,05	9599764,16	266	736180,13	9602827,17	496	719862,95	9599334,66
37	714036,09	9599760,86	267	736334,09	9602938,54	497	719696,76	9598982,65
38	714084,02	9599810,55	268	735657,15	9603290,06	498	719650,59	9598682,09
39	714079,55	9599858,80	269	735501,66	9603894,25	499	719520,63	9598722,33
40	714474,90	9599857,96	270	735501,66	9604119,21	500	719369,27	9598568,07
41	714486,51	9599876,47	271	735293,03	9604124,73	501	719084,33	9598636,45
42	714580,32	9599918,34	272	735232,15	9605085,72	502	718838,51	9598400,67
43	714615,28	9599919,05	273	735430,10	9605427,95	503	718729,26	9598100,53
44	714632,47	9599973,29	274	736145,24	9605036,93	504	718425,96	9597729,49
45	714658,93	9600024,88	275	736139,85	9605484,20	505	718167,54	9597498,28
46	714662,90	9600227,29	276	736237,33	9605383,91	506	718317,47	9597298,36
47	714673,48	9600241,84	277	736550,92	9606029,87	507	718488,40	9596825,04
48	714750,21	9600281,53	278	736342,66	9606614,43	508	718685,62	9596614,67
49	714697,93	9600352,46	279	736983,43	9606604,28	509	718685,62	9596391,16
50	714975,28	9600587,54	280	736829,19	9606701,58	510	718843,39	9596167,64
51	715307,16	9600673,11	281	737288,98	9606884,44	511	718843,39	9595904,69
52	715442,10	9600743,22	282	736033,85	9607097,82	512	718633,03	9595523,40
53	715506,92	9600731,32	283	736562,52	9607415,67	513	718356,92	9595378,77
54	715649,80	9600673,11	284	736907,74	9607435,61	514	717316,79	9593474,00
55	715725,20	9600767,04	285	736924,82	9607669,30	515	717349,87	9593467,01
56	715624,66	9600790,85	286	737449,68	9607576,64	516	717314,07	9593216,39
57	715612,76	9600920,50	287	737435,66	9607785,33	517	717457,28	9592796,98
58	715596,88	9600999,87	288	736775,69	9607781,92	518	717054,40	9591834,43
59	715722,56	9601111,00	289	737081,64	9608336,08	519	717200,70	9591191,83
60	715524,77	9601204,43	290	737664,03	9608647,82	520	717167,54	9590895,50
61	715582,04	9601352,83	291	737227,79	9609213,52	521	717325,92	9590893,06
62	715711,01	9601505,71	292	737789,09	9609679,58	522	717270,57	9590700,56
63	715699,02	9601665,83	293	737091,56	9609412,33	523	717402,59	9590785,57
64	715895,22	9601923,02	294	737146,96	9609781,11	524	717369,93	9590635,73
65	715905,50	9602017,69	295	736468,39	9609888,52	525	717552,40	9590716,63
66	715695,54	9602024,64	296	736458,45	9610010,83	526	717504,45	9590635,56
67	715715,55	9602277,58	297	736332,29	9609803,43	527	717324,17	9590595,84
68	715822,91	9602792,12	298	736107,96	9609735,58	528	717162,48	9590513,09
69	716122,04	9603373,54	299	735991,74	9610294,92	529	717239,26	9590294,93
70	716498,30	9603731,88	300	734768,24	9609773,14	530	716991,47	9590491,96
71	716523,85	9604044,95	301	734872,29	9610488,55	531	716906,16	9590420,50
72	716831,93	9604220,42	302	734424,00	9610480,02	532	716817,00	9590230,35
73	717174,02	9604420,41	303	734761,77	9610830,04	533	716697,41	9590190,40



74	717089,85	9604598,81	304	734184,63	9610871,36	534	716668,69	9590079,57
75	716941,72	9604868,52	305	734163,29	9611352,51	535	716448,50	9589845,84
76	716780,43	9604830,94	306	733657,13	9611460,81	536	716383,18	9589675,88
77	716734,10	9604731,80	307	732458,57	9610613,14	537	716252,38	9589563,94
78	716624,30	9604719,01	308	732107,98	9611394,03	538	716244,97	9589417,19
79	716560,33	9604648,90	309	732235,20	9611541,91	539	716276,93	9589384,40
80	716280,10	9604696,39	310	731862,29	9611960,64	540	716276,80	9589278,53
81	716005,98	9604657,77	311	732342,45	9611955,88	541	716416,01	9588945,14
82	716013,96	9604692,35	312	732177,89	9612380,29	542	716537,98	9588878,98
83	715973,42	9604712,62	313	732221,57	9612853,56	543	716730,74	9589008,45
84	715962,95	9604925,54	314	731990,01	9613008,51	544	716845,82	9588936,52
85	715984,43	9604920,63	315	732286,94	9613170,80	545	717078,86	9588899,12
86	716081,66	9605056,23	316	732220,51	9613459,10	546	717067,35	9588755,27
87	716143,84	9605283,77	317	732490,96	9613427,60	547	717142,15	9588714,99
88	716270,84	9605392,25	318	733241,26	9612256,47	548	717338,37	9588753,68
89	716475,89	9605659,48	319	733434,75	9612404,18	549	717317,88	9588648,64
90	716449,78	9605814,07	320	733368,08	9612458,15	550	717279,45	9588640,49
91	716625,05	9605970,89	321	733438,41	9612512,80	551	717356,80	9588502,32
92	716617,44	9606013,02	322	733266,19	9612757,04	552	717487,86	9588250,95
93	716684,65	9606140,96	323	733438,97	9613544,62	553	717235,63	9588312,88
94	716563,47	9606190,29	324	733046,04	9613858,83	554	716907,55	9588058,65
95	716466,50	9606292,96	325	733585,29	9613944,98	555	716329,62	9587990,87
96	716479,46	9606435,78	326	733532,03	9614043,21	556	715896,61	9587727,87
97	716767,01	9606664,82	327	733620,05	9614216,92	557	715749,61	9587798,87
98	716708,33	9606842,99	328	733461,11	9614558,35	558	715370,03	9587834,66
99	716807,81	9606990,63	329	733630,05	9614504,09	559	715170,61	9587979,87
100	716776,06	9607073,98	330	733664,43	9614724,83	560	715062,61	9587860,87
101	716837,58	9607089,85	331	733567,31	9614923,87	561	715165,61	9587637,87
102	716909,68	9607144,75	332	733714,48	9615054,85	562	715177,61	9587337,86
103	717012,86	9607137,48	333	734160,70	9615047,68	563	715476,61	9586975,86
104	717016,83	9607280,35	334	733873,16	9615613,92	564	716152,62	9586030,85
105	717033,37	9607480,11	335	734070,85	9615756,34	565	717041,63	9585827,85
106	716836,99	9607507,93	336	734577,97	9615711,25	566	717786,64	9585244,85
107	716695,70	9607542,85	337	733646,07	9616371,68	567	717785,64	9584814,30
108	716647,28	9607623,82	338	734016,04	9616778,91	568	717605,46	9585047,46
109	716570,29	9607613,50	339	733620,08	9618167,70	569	717496,25	9584870,59
110	716432,97	9607672,23	340	733770,44	9618462,05	570	717393,56	9584966,05
111	716503,61	9607827,02	341	733545,20	9619025,00	571	717147,64	9584846,97
112	716377,40	9607939,73	342	733321,44	9618739,26	572	717008,52	9584855,90
113	716433,76	9608053,24	343	733142,89	9618578,05	573	716844,03	9584533,77
114	716204,37	9608080,22	344	732868,34	9618420,29	574	716797,41	9584575,53
115	715997,20	9608339,78	345	732822,77	9618591,01	575	716532,77	9584920,48
116	715827,33	9608381,85	346	732909,56	9618663,73	576	716183,88	9585198,74
117	715944,02	9608555,68	347	732861,14	9618774,56	577	715719,02	9585438,92



118	715938,46	9608732,69	348	732969,95	9618809,29	578	715078,99	9585921,19
119	715754,31	9608867,62	349	732922,32	9619019,30	579	715163,36	9585772,39
120	715909,09	9609135,12	350	732991,44	9619078,84	580	714888,10	9585128,35
121	715809,87	9609192,27	351	732898,84	9619182,69	581	715163,95	9585039,46
122	715868,86	9609341,64	352	733209,24	9619516,75	582	715180,14	9584736,41
123	715747,68	9609480,81	353	733201,22	9619682,22	583	715650,07	9584418,79
124	715879,26	9609552,83	354	733391,93	9619637,98	584	715935,88	9584294,45
125	715772,10	9609589,21	355	733383,46	9619773,02	585	716108,43	9583929,77
126	715780,04	9609628,23	356	733672,40	9620067,86	586	716758,33	9583525,88
127	715545,42	9609696,04	357	733546,76	9620014,13	587	716777,61	9583246,65
128	715399,24	9609660,98	358	733297,71	9620015,88	588	716249,58	9583476,31
129	715315,23	9609743,66	359	733229,46	9619886,15	589	716062,63	9583746,53
130	715422,39	9609939,45	360	733101,14	9619879,39	590	715991,81	9583552,21
131	715381,84	9610095,23	361	732799,68	9619536,87	591	715814,96	9583518,84
132	715303,68	9610250,21	362	732610,46	9619007,83	592	715844,22	9583589,48
133	715494,29	9610370,39	363	732192,48	9618844,76	593	715117,72	9583543,80
134	715481,83	9610505,85	364	732287,15	9618716,71	594	715111,58	9583075,23
135	715534,66	9610623,73	365	731655,79	9618282,54	595	715423,33	9582513,99
136	715229,73	9610741,27	366	730662,91	9618174,72	596	715618,34	9582465,73
137	715011,42	9611124,46	367	730045,39	9618462,90	597	715739,74	9582294,47
138	714614,55	9611527,95	368	729888,39	9618692,56	598	715601,60	9582294,57
139	714703,18	9612592,90	369	729181,15	9618653,27	599	715569,69	9582194,48
140	715010,10	9612816,47	370	728104,65	9617407,07	600	715709,34	9581886,28
141	715281,30	9612760,91	371	726590,32	9617144,88	601	715503,84	9581430,41
142	715668,91	9613086,35	372	726910,37	9616659,41	602	714876,46	9581473,09
143	715834,28	9613598,32	373	726972,35	9616249,70	603	714811,72	9581417,24
144	715998,32	9614020,33	374	727161,27	9616011,57	604	714757,24	9581439,99
145	716258,51	9614289,89	375	727556,56	9615931,93	605	714644,79	9581455,21
146	716797,71	9614579,42	376	727543,95	9615830,69	606	714599,15	9581402,29
147	716869,84	9614822,35	377	727704,42	9615564,51	607	714471,49	9581404,27
148	717266,72	9614885,85	378	727633,76	9615340,73	608	714355,07	9581325,56
149	717166,71	9615309,71	379	727719,18	9615244,17	609	714222,78	9581332,84
150	717344,51	9615303,36	380	727870,30	9615232,56	610	713997,13	9581085,85
151	717425,47	9615968,52	381	728205,31	9614845,98	611	713724,61	9581036,24
152	716864,57	9616416,21	382	728290,09	9614662,94	612	713426,95	9581118,92
153	716837,48	9616878,64	383	728572,09	9614602,94	613	713332,37	9581019,04
154	716097,68	9617219,87	384	728762,70	9614690,89	614	713389,25	9580802,08
155	715916,23	9617747,24	385	728808,36	9614692,97	615	713145,92	9580614,23
156	716193,46	9617972,03	386	728910,05	9614605,80	616	712956,08	9580668,47
157	716095,04	9618118,30	387	729298,14	9614688,82	617	712832,87	9580738,44
158	715886,86	9619028,36	388	729465,14	9614517,86	618	712859,16	9580795,27
159	715520,75	9619388,55	389	729350,23	9614390,22	619	712809,34	9580912,89
160	715350,10	9619837,69	390	729393,10	9614277,51	620	712640,03	9581129,55
161	714545,48	9619767,64	391	729487,00	9614001,88	621	712620,80	9581318,27



**Concejo Municipal**

162	714871,69	9620163,27	392	729100,98	9613918,86	622	712736,41	9581544,88
163	715531,10	9620447,26	393	729290,87	9613564,50	623	712965,93	9581228,63
164	715856,38	9621072,80	394	729254,56	9613242,82	624	712949,50	9581121,49
165	715711,46	9621384,41	395	729089,57	9613198,20	625	713039,18	9581280,33
166	716210,34	9622416,64	396	729094,75	9613104,80	626	713037,24	9581375,31
167	716700,23	9623029,61	397	728795,90	9613187,82	627	713169,93	9581471,99
168	716433,00	9623347,34	398	728667,01	9612935,62	628	713266,12	9581629,36
169	716622,18	9623592,71	399	728136,09	9612782,96	629	713314,75	9582002,58
170	716475,34	9623799,78	400	728118,54	9612446,92	630	713340,91	9582253,91
171	717046,84	9624347,46	401	727879,64	9612237,31	631	713313,71	9582414,46
172	717341,03	9624721,08	402	727708,42	9612352,49	632	713336,86	9582434,74
173	718273,14	9625034,14	403	727549,65	9612101,37	633	713359,29	9582700,04
174	718982,00	9625584,39	404	727368,06	9612295,42	634	713014,18	9583065,67
175	718876,39	9626123,17	405	727292,68	9612100,42	635	712905,52	9583313,13
176	718993,08	9626139,05	406	726836,88	9612417,26	636	712865,77	9583271,84
177	718943,07	9626354,15	407	726451,28	9612204,75	637	712924,30	9583130,40
178	719148,65	9626551,80	408	726343,87	9611880,35	638	712865,06	9583084,88
179	719475,68	9626474,80	409	726125,72	9611805,87	639	712727,87	9582162,07
180	719994,79	9626871,68	410	725843,87	9611816,61	640	712124,47	9581571,17
181	720258,32	9626837,55	411	725843,87	9611889,05	641	712045,48	9581856,20
182	720741,89	9627579,37	412	725959,83	9611986,70	642	712256,30	9582361,89
183	721679,58	9627671,45	413	726028,76	9612177,04	643	712614,39	9582799,47
184	721960,04	9628200,61	414	725461,93	9612714,27	644	712331,50	9583014,65
185	722708,61	9628373,26	415	725314,63	9612635,96	645	712426,47	9583073,48
186	723044,98	9628794,41	416	725067,06	9612353,80	646	712240,64	9583158,10
187	723196,38	9628806,98	417	724953,15	9611937,86	647	712357,72	9583468,35
188	723341,50	9629097,81	418	725008,74	9611598,85	648	712158,62	9583448,36
189	724170,90	9629231,43	419	724981,77	9611497,76	649	711556,22	9582686,03
190	724301,94	9629475,17	420	724892,13	9611670,91	650	711817,42	9582749,11
191	724573,24	9629296,12	421	724740,63	9612124,39	651	711967,09	9582430,40
192	724886,33	9629524,59	422	724263,89	9611969,10	652	711467,57	9582356,42
193	725620,49	9629105,50	423	724211,97	9611695,09	653	710991,47	9581987,06
194	725856,42	9629629,62	424	724137,13	9611655,49	654	711096,81	9581948,24
195	726522,61	9629880,63	425	723658,34	9611726,99	655	710959,16	9581333,27
196	726479,50	9630212,08	426	723570,13	9611905,69	656	711132,23	9581209,76
197	727631,44	9630185,02	427	723660,33	9612044,73	657	710730,72	9581295,07
198	728579,17	9630173,75	428	723412,01	9612256,66	658	710707,05	9581266,92
199	728867,18	9629553,36	429	723446,41	9612173,05	659	710665,71	9581495,29
200	729672,83	9629574,77	430	723326,58	9612214,79	660	710336,30	9582120,55
201	729923,84	9629142,28	431	723265,70	9612000,01	661	710716,51	9582951,61
202	729781,85	9628445,93	432	722955,48	9612205,36	662	710798,80	9583619,42
203	730629,34	9627817,18	433	722984,88	9611738,74	663	710660,84	9584282,10
204	731525,73	9627587,60	434	722998,35	9611542,36	664	710359,21	9584583,72
205	731713,25	9626443,08	435	722919,65	9611546,79	665	710111,56	9584991,71



206	732034,37	9626046,63	436	722946,34	9611340,05	666	709782,95	9585310,80
207	732700,61	9625788,30	437	722794,73	9611156,57	667	709935,97	9586231,37
208	733180,03	9624568,17	438	722715,05	9611196,24	668	710247,40	9586798,20
209	735391,41	9623780,56	439	722659,68	9611189,25	669	709748,59	9587467,81
210	735449,35	9622354,28	440	722565,47	9611203,22	670	708292,06	9588090,90
211	736122,00	9621503,82	441	722505,43	9611139,70	671	707533,23	9588580,65
212	735772,55	9620637,84	442	722406,02	9611126,65	672	706368,80	9588979,11
213	735944,72	9620035,38	443	722366,94	9611031,08	673	706312,44	9589592,68
214	735459,48	9618741,83	444	722282,21	9610984,30	674	705674,26	9589886,37
215	736766,59	9617333,44	445	722261,23	9610906,92	675	704782,88	9590317,64
216	736881,30	9616371,88	446	722566,56	9610888,95	676	704564,71	9590898,42
217	736970,22	9615037,38	447	722497,64	9610771,68	677	704955,59	9592167,89
218	736876,18	9614554,67	448	722865,53	9610587,68	678	704588,48	9592726,17
219	737185,21	9614228,70	449	722836,02	9610464,17	679	704540,39	9594160,67
220	737165,68	9614084,87	450	722890,42	9610397,26	680	704673,74	9594590,35
221	737257,63	9614071,65	451	722887,02	9610314,07			
222	736546,38	9613481,50	452	723026,61	9610307,38			
223	736572,45	9612620,74	453	723074,14	9610249,09			
224	737365,37	9611828,13	454	723142,56	9610080,92			
225	738005,37	9611281,28	455	723041,84	9609988,02			
226	738789,20	9611129,15	456	723096,85	9609991,69			
227	739088,22	9611405,24	457	722974,10	9609739,47			
228	739693,27	9610818,27	458	723031,92	9609596,07			
229	739462,68	9610429,47	459	723203,99	9609545,29			
230	739838,68	9610118,12	460	723315,22	9609366,72			

El área se denominará: Área Ecológica de Conservación Municipal Yacuambi; y se crea, con la finalidad de conservar los siguientes ecosistemas característicos del cantón: Bosque siempre verde montano alto, Bosque de neblina Montano y Páramo arbustivo.

De manera general, debe entenderse por efecto de esta ordenanza, que su finalidad es proteger y garantizar la integridad, salud y funcionamiento de los ecosistemas frágiles representados por el páramo, bosque nublado y humedales, ver figura a continuación:





**ÁREA ECOLÓGICA DE CONSERVACIÓN MUNICIPAL YACUAMBI**

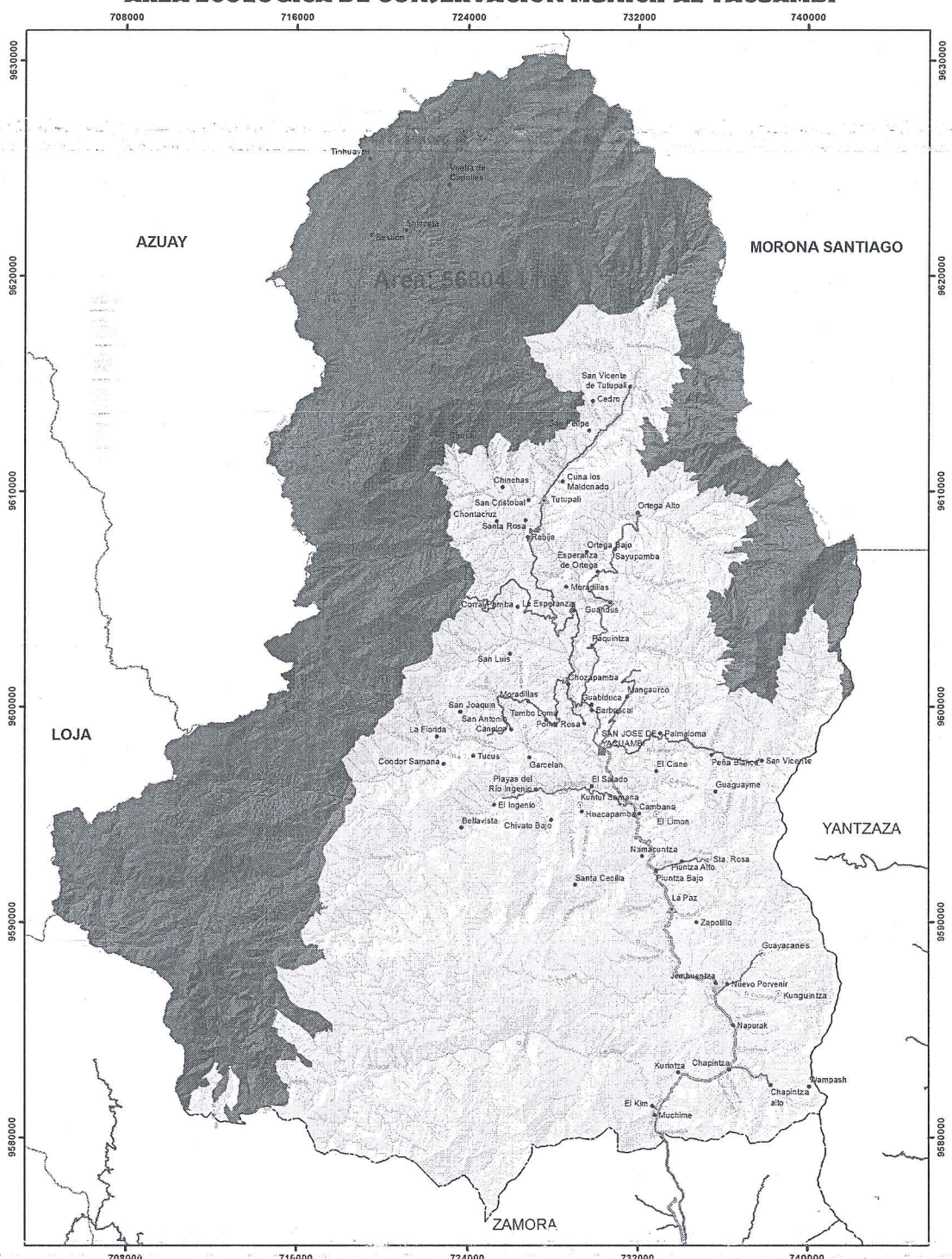

GOBIERNO PROVINCIAL DE ZAMORA CHONCHIPE	
DEPARTAMENTO DE PLANIFICACIÓN	
Unidad de Gestión Territorial	
Escala fuente: 1:50.000   Escala de Impresión: 1:225.000   Fecha: Marzo 2019	
Contiene: Reserva Municipal Yacuambi	
Elaborado por:	Ing. José Tapia Alvarado
Datos:	WGS84   Coordenadas: UTM 17S
Fuente:	SIGTIERRAS - ESA - GAD YACUAMBI - GADTZOCH - ICM

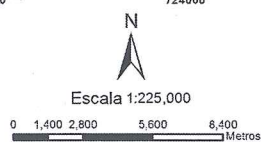

SIMBOLOGÍA	
■ Cabecera cantonal	— Via asfaltada
▲ Cabecera parroquial	— Via lastrada de dos carriles
● Barrio	— Via lastrada de un carril
○ Sector	— Red hídrica
	AEC Yacuambi
	Límite provincial
	Límite cantonal



**Art. 2.-** En el Numeral 2.1 del Artículo 2, agréguese tres numerales que dispongan lo siguiente:

*“3. Garantizar el respeto y ejercicio de los derechos de la Naturaleza y los principios ambientales previstos en la Constitución de la República del Ecuador”.*

*“4. Conservar y restaurar las fuentes de agua y los ecosistemas asociados”.*

*“5. Proteger el patrimonio natural en la jurisdicción cantonal de Yacuambi”.*

**Art. 3.-** En el tercer inciso del Artículo 4, elimínese la frase: “El uso de los recursos es poco restringido”.

**Art. 4.-** En el Artículo 8, agréguese un inciso en el que conste lo siguiente:

*“El Plan de Manejo del Área Ecológica de Conservación Municipal Yacuambi, tendrá una zonificación que entre otras categorías, deberá considerar, definir e incorporar las zonas intangibles, en donde no se permitirá realizar actividades extractivas de ningún tipo. En consecuencia, expresamente se prohíbe toda clase de minería en cualquiera de sus fases en las zonas intangibles, quedando vedada además, la explotación forestal y la extracción de recursos naturales en general. Las categorías del citado Plan de Manejo, con la condición vinculante de velar siempre por el cumplimiento de los derechos de la naturaleza y el principio Pro Natura, serán incorporadas y actualizadas en el Plan de Desarrollo y Ordenamiento Territorial del cantón Yacuambi, lo que determinará el uso del suelo”.*

**Art. 5.-** Sustitúyase el artículo 9, por el siguiente:

*“9.- Toda decisión o autorización estatal, incluyendo las concesiones y emisión de licencias ambientales para actividades extractivas, que puedan afectar al ambiente en el cantón Yacuambi, deberá ser consultada a la comunidad incluyendo a las organizaciones sociales, pueblos y nacionalidades indígenas, gobiernos autónomos descentralizados, a quienes se informará amplia y oportunamente, según lo dispone la Constitución de la República del Ecuador”.*

**Art. 6.-** En el Artículo 17, reemplácese la frase “...Código Orgánico de Organización Territorial, Autonomía y Descentralización COOTAD para el juzgamiento de infracciones de acuerdo al Art. 395”, por la siguiente: “Código Orgánico Administrativo”.

### **DISPOSICIONES GENERALES:**

**PRIMERA.-** Con el objeto de que una importante sección territorial del cantón Yacuambi pueda ser incorporada en el Subsistema Autónomo Descentralizado del Sistema Nacional de Áreas Protegidas (SNAP), de conformidad a lo dispuesto por el Art. 405 de la Constitución de la República del Ecuador y en plena concordancia con lo



previsto en el numeral 7 del Art. 24 del Código Orgánico del Ambiente, con el concurso y adecuada coordinación del Programa de Apoyo al SNAP del Ministerio del Ambiente, el Concejo Municipal de Yacuambi dispone que se realicen los trámites y procedimientos pertinentes para solicitar a la Autoridad Ambiental Nacional que una superficie total de VEINTE Y SIETE MIL CUATROCIENTOS OCHENTA Y CUATRO PUNTO NUEVE HECTÁREAS (27 484.9 ha) del Área Ecológica de Conservación Municipal Yacuambi, sea declarada y registrada en el Subsistema Autónomo Descentralizado del SNAP, según lo dispuesto en los Art. 33 y 34 del Acuerdo Nro. 083 del Ministerio del Ambiente, publicado en el Registro Oficial Nro. 829 del 30 de agosto de 2016.

**SEGUNDA.-** La superficie de 27 484.9 ha del Área Ecológica de Conservación Municipal Yacuambi que se incorporará al Subsistema Autónomo Descentralizado del Sistema Nacional de Áreas Protegidas (SNAP), está comprendida entre las siguientes coordenadas UTM:

Nº	X	Y	Nº	X	Y	Nº	X	Y
1	704624,00	9594903,62	191	720350,16	9614135,96	381	721006,66	9601243,50
2	705526,89	9595136,77	192	720250,16	9614135,96	382	720917,85	9600529,00
3	705749,83	9595300,54	193	720250,16	9614435,96	383	720615,91	9600262,57
4	706464,90	9594541,87	194	720650,16	9614435,96	384	720580,39	9599925,10
5	706792,13	9595081,29	195	720650,16	9615035,95	385	719862,95	9599334,66
6	707607,68	9595197,42	196	720350,17	9615035,95	386	719696,76	9598982,65
7	707672,42	9595493,05	197	720350,17	9615335,95	387	719650,59	9598682,09
8	708402,41	9595797,28	198	720050,17	9615335,95	388	719520,63	9598722,33
9	708769,52	9595805,88	199	720050,17	9615535,95	389	719369,27	9598568,07
10	709089,81	9596400,03	200	719950,17	9615535,95	390	719084,33	9598636,45
11	710312,47	9596567,60	201	719950,17	9615635,95	391	718838,51	9598400,67
12	710416,98	9596751,48	202	720050,17	9615635,94	392	718729,26	9598100,53
13	709809,74	9597815,56	203	720050,17	9615735,94	393	718425,96	9597729,49
14	710025,56	9598348,10	204	719750,17	9615735,94	394	718167,54	9597498,28
15	710744,96	9598697,96	205	719750,17	9615599,98	395	718317,47	9597298,36
16	710928,12	9598661,18	206	719720,33	9615576,17	396	718488,40	9596825,04
17	711372,88	9599065,44	207	719699,35	9615544,87	397	718685,62	9596614,67
18	711975,62	9599250,90	208	719685,71	9615439,74	398	718685,62	9596391,16
19	713085,08	9599317,47	209	719617,69	9615351,38	399	718843,39	9596167,64
20	713117,83	9599292,46	210	719368,70	9615622,74	400	718843,39	9595904,69
21	713281,58	9599462,60	211	719540,58	9615686,16	401	718633,03	9595523,40
22	713321,18	9599494,20	212	719498,46	9615865,76	402	718356,92	9595378,77
23	713443,38	9599566,31	213	719723,88	9615927,91	403	717316,79	9593474,00
24	713576,17	9599600,82	214	719527,19	9616060,36	404	717349,87	9593467,01
25	713601,17	9599602,51	215	719550,17	9616135,94	405	717314,07	9593216,39
26	713609,54	9599539,55	216	719550,18	9616335,94	406	717457,28	9592796,98
27	713636,87	9599598,89	217	719050,18	9616335,94	407	717054,40	9591834,43
28	713684,39	9599576,16	218	719050,18	9616435,94	408	717200,70	9591191,83
29	713808,45	9599671,46	219	718950,18	9616435,94	409	717167,54	9590895,50



30	713850,40	9599700,32	220	718950,18	9616635,94	410	717325,92	9590893,06
31	713870,24	9599716,26	221	719050,18	9616635,94	411	717270,57	9590700,56
32	713900,97	9599775,77	222	719050,18	9616735,94	412	717402,59	9590785,57
33	713908,64	9599772,03	223	719009,43	9616735,94	413	717369,93	9590635,73
34	713940,07	9599799,66	224	719008,31	9616823,25	414	717552,40	9590716,63
35	713960,20	9599801,85	225	718861,57	9616853,04	415	717504,45	9590635,56
36	713984,05	9599764,16	226	718827,27	9616974,42	416	717324,17	9590595,84
37	714036,09	9599760,86	227	718683,91	9617044,78	417	717162,48	9590513,09
38	714084,02	9599810,55	228	718765,99	9617203,07	418	717239,26	9590294,93
39	714079,55	9599858,80	229	718636,48	9617327,74	419	716991,47	9590491,96
40	714474,90	9599857,96	230	718750,18	9617335,93	420	716906,16	9590420,50
41	714486,51	9599876,47	231	718750,19	9617435,93	421	716817,00	9590230,35
42	714580,32	9599918,34	232	719050,18	9617435,93	422	716697,41	9590190,40
43	714615,28	9599919,05	233	719050,18	9617535,93	423	716668,69	9590079,57
44	714632,47	9599973,29	234	719150,18	9617535,93	424	716448,50	9589845,84
45	714658,93	9600024,88	235	719150,18	9617635,93	425	716383,18	9589675,88
46	714662,90	9600227,29	236	719250,18	9617635,93	426	716252,38	9589563,94
47	714673,48	9600241,84	237	719250,18	9617735,93	427	716244,97	9589417,19
48	714750,21	9600281,53	238	719240,58	9617735,93	428	716276,93	9589384,40
49	714697,93	9600352,46	239	719264,24	9617761,49	429	716276,80	9589278,53
50	714975,28	9600587,54	240	719392,23	9617871,92	430	716416,01	9588945,14
51	715307,16	9600673,11	241	719156,50	9617894,60	431	716537,98	9588878,98
52	715442,10	9600743,22	242	719139,98	9617935,92	432	716730,74	9589008,45
53	715506,92	9600731,32	243	719350,18	9617935,92	433	716845,82	9588936,52
54	715649,80	9600673,11	244	719350,18	9618035,92	434	717078,86	9588899,12
55	715725,20	9600767,04	245	719450,18	9618035,92	435	717067,35	9588755,27
56	715624,66	9600790,85	246	719450,18	9618435,92	436	717142,15	9588714,99
57	715612,76	9600920,50	247	719150,18	9618435,92	437	717338,37	9588753,68
58	715596,88	9600999,87	248	719150,18	9618419,93	438	717317,88	9588648,64
59	715722,56	9601111,00	249	719096,55	9618490,27	439	717279,45	9588640,49
60	715524,77	9601204,43	250	719026,98	9618504,44	440	717356,80	9588502,32
61	715582,04	9601352,83	251	718941,43	9618666,29	441	717487,86	9588250,95
62	715711,01	9601505,71	252	719022,65	9618965,57	442	717235,63	9588312,88
63	715699,02	9601665,83	253	719177,12	9618940,70	443	716907,55	9588058,65
64	715895,22	9601923,02	254	719217,43	9619025,67	444	716329,62	9587990,87
65	715905,50	9602017,69	255	719115,45	9619463,57	445	715896,61	9587727,87
66	715695,54	9602024,64	256	719249,77	9619331,41	446	715749,61	9587798,87
67	715715,55	9602277,58	257	719288,18	9619476,94	447	715370,03	9587834,66
68	715822,91	9602792,12	258	719177,63	9619628,95	448	715170,61	9587979,87
69	716122,04	9603373,54	259	719086,96	9619585,48	449	715062,61	9587860,87
70	716498,30	9603731,88	260	719055,01	9619646,34	450	715165,61	9587637,87
71	716523,85	9604044,95	261	719046,67	9619746,54	451	715177,61	9587337,86
72	716831,93	9604220,42	262	719077,99	9619788,68	452	715476,61	9586975,86
73	717174,02	9604420,41	263	719150,19	9619790,99	453	716152,62	9586030,85
74	717089,85	9604598,81	264	719150,19	9619735,91	454	717041,63	9585827,85
75	716941,72	9604868,52	265	719550,18	9619735,91	455	717786,64	9585244,85



**Concejo Municipal**

76	716780,43	9604830,94	266	719550,18	9620035,73	456	717785,64	9584814,30
77	716734,10	9604731,80	267	719424,83	9620059,47	457	717605,46	9585047,46
78	716624,30	9604719,01	268	719773,38	9620252,94	458	717496,25	9584870,59
79	716560,33	9604648,90	269	719650,18	9620474,39	459	717393,56	9584966,05
80	716280,10	9604696,39	270	719650,18	9620835,90	460	717147,64	9584846,97
81	716005,98	9604657,77	271	719950,18	9620835,90	461	717008,52	9584855,90
82	716013,96	9604692,35	272	719950,18	9621535,89	462	716844,03	9584533,77
83	715973,42	9604712,62	273	720150,18	9621535,89	463	716797,41	9584575,53
84	715962,95	9604925,54	274	720150,18	9621540,43	464	716532,77	9584920,48
85	715984,43	9604920,63	275	720254,32	9621728,53	465	716183,88	9585198,74
86	716081,66	9605056,23	276	720385,60	9621870,54	466	715719,02	9585438,92
87	716143,84	9605283,77	277	720356,33	9622084,47	467	715078,99	9585921,19
88	716270,84	9605392,25	278	720457,66	9622055,60	468	715163,36	9585772,39
89	716475,89	9605659,48	279	720458,42	9621950,28	469	714888,10	9585128,35
90	716449,78	9605814,07	280	720650,52	9621856,76	470	715163,95	9585039,46
91	716625,05	9605970,89	281	720722,07	9621935,88	471	715180,14	9584736,41
92	716617,44	9606013,02	282	720750,18	9621935,88	472	715650,07	9584418,79
93	716684,65	9606140,96	283	720750,18	9622135,88	473	715935,88	9584294,45
94	716563,47	9606190,29	284	720850,17	9622135,88	474	716108,43	9583929,77
95	716466,50	9606292,96	285	720850,18	9622408,89	475	716758,33	9583525,88
96	716479,46	9606435,78	286	720885,47	9622445,44	476	716777,61	9583246,65
97	716767,01	9606664,82	287	720907,98	9622428,45	477	716249,58	9583476,31
98	716708,33	9606842,99	288	720927,82	9622344,21	478	716062,63	9583746,53
99	716807,81	9606990,63	289	720979,96	9622346,91	479	715991,81	9583552,21
100	716776,06	9607073,98	290	721024,41	9622406,93	480	715814,96	9583518,84
101	716837,58	9607089,85	291	720985,45	9622487,77	481	715844,22	9583589,48
102	716909,68	9607144,75	292	721023,31	9622589,36	482	715117,72	9583543,80
103	717012,86	9607137,48	293	720956,39	9622677,63	483	715111,58	9583075,23
104	717016,83	9607280,35	294	720991,47	9622714,99	484	715423,33	9582513,99
105	717033,37	9607480,11	295	721210,55	9622742,09	485	715618,34	9582465,73
106	716836,99	9607507,93	296	721173,72	9622902,68	486	715739,74	9582294,47
107	716695,70	9607542,85	297	720947,35	9623152,61	487	715601,60	9582294,57
108	716647,28	9607623,82	298	721112,94	9623547,77	488	715569,69	9582194,48
109	716570,29	9607613,50	299	721114,43	9623635,87	489	715709,34	9581886,28
110	716432,97	9607672,23	300	721450,17	9623635,87	490	715503,84	9581430,41
111	716503,61	9607827,02	301	721450,17	9624135,86	491	714876,46	9581473,09
112	716377,40	9607939,73	302	721750,17	9624135,86	492	714811,72	9581417,24
113	716433,76	9608053,24	303	721750,15	9612635,97	493	714757,24	9581439,99
114	716204,37	9608080,22	304	725319,31	9612635,96	494	714644,79	9581455,21
115	715997,20	9608339,78	305	725067,06	9612353,80	495	714599,15	9581402,29
116	715827,33	9608381,85	306	724953,15	9611937,86	496	714471,49	9581404,27
117	715944,02	9608555,68	307	725008,74	9611598,85	497	714355,07	9581325,56
118	715938,46	9608732,69	308	724981,77	9611497,76	498	714222,78	9581332,84
119	715754,31	9608867,62	309	724892,13	9611670,91	499	713997,13	9581085,85
120	715909,09	9609135,12	310	724740,63	9612124,39	500	713724,61	9581036,24
121	715809,87	9609192,27	311	724263,89	9611969,10	501	713426,95	9581118,92



*Concejo Municipal*

122	715868,86	9609341,64	312	724211,97	9611695,09	502	713332,37	9581019,04
123	715747,68	9609480,81	313	724137,13	9611655,49	503	713389,25	9580802,08
124	715879,26	9609552,83	314	723658,34	9611726,99	504	713145,92	9580614,23
125	715772,10	9609589,21	315	723570,13	9611905,69	505	712956,08	9580668,47
126	715780,04	9609628,23	316	723660,33	9612044,73	506	712832,87	9580738,44
127	715545,42	9609696,04	317	723412,01	9612256,66	507	712859,16	9580795,27
128	715399,24	9609660,98	318	723446,41	9612173,05	508	712809,34	9580912,89
129	715315,23	9609743,66	319	723326,58	9612214,79	509	712640,03	9581129,55
130	715422,39	9609939,45	320	723265,70	9612000,01	510	712620,80	9581318,27
131	715381,84	9610095,23	321	722955,48	9612205,36	511	712736,41	9581544,88
132	715303,68	9610250,21	322	722984,88	9611738,74	512	712965,93	9581228,63
133	715494,29	9610370,39	323	722998,35	9611542,36	513	712949,50	9581121,49
134	715481,83	9610505,85	324	722919,65	9611546,79	514	713039,18	9581280,33
135	715534,66	9610623,73	325	722946,34	9611340,05	515	713037,24	9581375,31
136	715997,76	9610987,58	326	722794,73	9611156,57	516	713169,93	9581471,99
137	716056,99	9611168,66	327	722715,05	9611196,24	517	713266,12	9581629,36
138	716250,20	9611224,59	328	722659,68	9611189,25	518	713314,75	9582002,58
139	716250,20	9611136,00	329	722565,47	9611203,22	519	713340,91	9582253,91
140	716450,19	9611136,00	330	722505,43	9611139,70	520	713313,71	9582414,46
141	716450,26	9611335,99	331	722406,02	9611126,65	521	713336,86	9582434,74
142	716550,19	9611335,99	332	722366,94	9611031,08	522	713359,29	9582700,04
143	716550,19	9611435,99	333	722282,21	9610984,30	523	713014,18	9583065,67
144	716750,19	9611535,99	334	722261,23	9610906,92	524	712905,52	9583313,13
145	716950,19	9611535,99	335	722566,56	9610888,95	525	712865,77	9583271,84
146	716950,19	9611735,99	336	722497,64	9610771,68	526	712924,30	9583130,40
147	716850,19	9611735,99	337	722865,53	9610587,68	527	712865,06	9583084,88
148	716850,19	9611835,99	338	722836,02	9610464,17	528	712727,87	9582162,07
149	716750,19	9611835,99	339	722890,42	9610397,26	529	712124,47	9581571,17
150	716750,19	9611735,99	340	722887,02	9610314,07	530	712045,48	9581856,20
151	716717,86	9611735,99	341	723026,61	9610307,38	531	712256,30	9582361,89
152	716626,82	9611897,65	342	723074,14	9610249,09	532	712614,39	9582799,47
153	716697,65	9612170,24	343	723142,56	9610080,92	533	712331,50	9583014,65
154	716794,79	9612309,07	344	723041,84	9609988,02	534	712426,47	9583073,48
155	716662,77	9612459,98	345	723096,85	9609991,69	535	712240,64	9583158,10
156	716636,98	9612645,67	346	722974,10	9609739,47	536	712357,72	9583468,35
157	716426,85	9612877,27	347	723031,92	9609596,07	537	712158,62	9583448,36
158	716386,00	9613038,91	348	723203,99	9609545,29	538	711556,22	9582686,03
159	716323,30	9613135,98	349	723315,22	9609366,72	539	711817,42	9582749,11
160	716350,20	9613135,98	350	723166,07	9609111,49	540	711967,09	9582430,40
161	716350,20	9613235,98	351	723255,57	9608798,86	541	711467,57	9582356,42
162	716450,20	9613235,98	352	723132,54	9608309,16	542	710991,47	9581987,06
163	716450,20	9613635,97	353	723040,01	9608210,13	543	711096,81	9581948,24
164	716550,20	9613635,97	354	723062,31	9608029,40	544	710959,16	9581333,27
165	716550,20	9613835,97	355	723352,92	9607855,89	545	711132,23	9581209,76
166	717350,19	9613835,97	356	723371,67	9607708,45	546	710730,72	9581295,07
167	717350,19	9614135,96	357	723179,18	9607587,53	547	710707,05	9581266,92



168	717650,19	9614135,96	358	723231,41	9607436,63	548	710665,71	9581495,29
169	717650,19	9614335,96	359	723637,69	9607285,73	549	710336,30	9582120,55
170	717750,19	9614335,96	360	724107,80	9606699,54	550	710716,51	9582951,61
171	717750,19	9614635,96	361	724430,69	9606145,95	551	710798,80	9583619,42
172	717850,19	9614635,96	362	724297,97	9606142,08	552	710660,84	9584282,10
173	717850,19	9614835,96	363	724357,63	9605930,76	553	710359,21	9584583,72
174	718250,18	9614835,96	364	724318,40	9605764,02	554	710111,56	9584991,71
175	718250,18	9614735,96	365	723636,49	9604618,05	555	709782,95	9585310,80
176	718450,18	9614735,96	366	723770,53	9604588,57	556	709935,97	9586231,37
177	718450,18	9614635,96	367	723428,42	9604026,56	557	710247,40	9586798,20
178	718850,18	9614635,96	368	723395,69	9603999,75	558	709748,59	9587467,81
179	718850,18	9614735,96	369	723070,54	9604071,22	559	708292,06	9588090,90
180	719050,18	9614735,96	370	722769,29	9603646,99	560	707533,23	9588580,65
181	719050,18	9614535,96	371	722499,73	9603420,12	561	706368,80	9588979,11
182	719150,18	9614535,96	372	722471,36	9603486,15	562	706312,44	9589592,68
183	719150,18	9614435,96	373	722374,29	9603264,27	563	705674,26	9589886,37
184	719450,17	9614435,96	374	722445,34	9602838,00	564	704782,88	9590317,64
185	719450,17	9614135,96	375	722392,06	9602429,48	565	704564,71	9590898,42
186	719650,17	9614135,96	376	722107,87	9602127,53	566	704955,59	9592167,89
187	719650,17	9614035,96	377	721084,32	9601814,52	567	704588,48	9592726,17
188	719750,17	9614035,96	378	720961,19	9601632,06	568	704540,39	9594160,67
189	719750,17	9613935,96	379	721148,45	9601279,95	569	704673,74	9594590,35
190	720350,16	9613935,96	380	721051,85	9601293,35			

Ver figura a continuación:



**ÁREA ECOLÓGICA DE CONSERVACIÓN MUNICIPAL YACUAMBI**

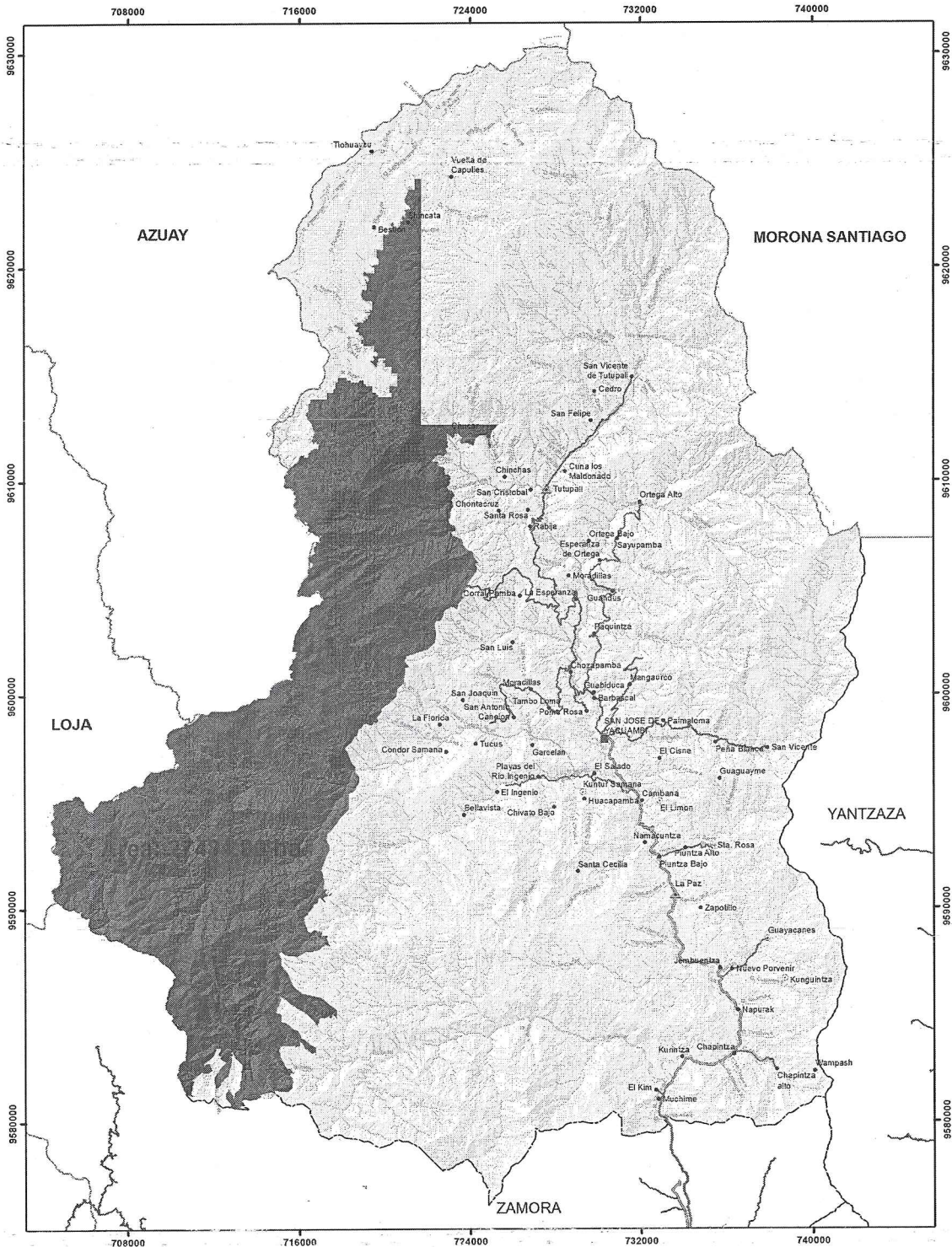

GOBIERNO PROVINCIAL DE ZAMORA-CHIMPE DEPARTAMENTO DE PLANEACIÓN Unidad de Gestión Territorial	
Escala fuente: 1:50.000   Escala de impresión: 1:225.000   Fecha: Marzo 2019 Contiene: Reserva Municipal Yacuambi	
Elaborado por:	Ing. José Tapia Alvarado
Datado:	WGS84   Coordenadas: UTM 17Q
Fuente:	SIG TERRAS - ESA - GAD YACUAMBI - GAD PZOI - IGM

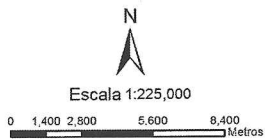

SIMBOLOGÍA		
■ Cabecera cantonal	— Via asfaltada	⊗ AEO Yacuambi
▲ Cabecera parroquial	— Via lastrada de dos carriles	□ Limite provincial
• Barrio	— Via lastrada de un carril	□ Limite cantonal
○ Sector	— Red hídrica	



**DISPOSICIONES TRANSITORIAS:**

**PRIMERA.-** Se ratifica la vigencia de las decisiones legislativas que no contradigan a la presente ordenanza y a la Constitución de la República del Ecuador, que se oficializaron a través de los siguientes instrumentos jurídicos: **a)** La Ordenanza de Control y Reserva de la Zona Alta del Cantón Yacuambi (publicada en el registro Oficial N°95 de fecha 3 de junio del 2003); **b)** La Ordenanza para la protección y conservación de las vertientes y cuencas hidrográficas del cantón Yacuambi (publicada en el Registro Oficial N° 426 de fecha 28 de diciembre del 2006); y, **c)** La Ordenanza de Declaratoria del Área Ecológica de Conservación Municipal Yacuambi (publicada en el Registro Oficial N° 743 de fecha 11 de julio del 2012).

**SEGUNDA.-** De conformidad a lo establecido en la Disposición General Décimo Sexta del *Código Orgánico de Organización Territorial, Autonomía y Descentralización COOTAD* y en plena concordancia con la Disposición Transitoria Vigésimo Segunda y Trigésimo Primera *Ibidem*, en un plazo de seis meses el Gobierno Autónomo Descentralizado Municipal de Yacuambi, deberá codificar las normas vigentes referentes a las áreas de conservación ambiental y que se han singularizado en la Disposición Transitoria anterior.

**TERCERA.-** En un plazo que no puede superar los doce meses contados desde la promulgación de esta ordenanza, deberá el Gobierno Autónomo Descentralizado Municipal de Yacuambi contar con el Plan de Manejo actualizado del Área Ecológica de Conservación Municipal Yacuambi, que incluirá obligatoriamente las zonas intangibles debidamente definidas y/o singularizadas.

**DISPOSICIÓN FINAL.-** Esta ordenanza entrará en vigencia una vez promulgada por el Alcalde, de conformidad al Art.324 del *Código Orgánico de Organización Territorial, Autonomía y Descentralización*. Complementariamente se dispone que sea publicada en el Registro Oficial con fines de publicidad, difusión y para que sea conocida por todos.

Dada y firmada en la Sala de Sesiones del Concejo Municipal del Gobierno Autónomo Descentralizado del cantón Yacuambi, a los 19 días del mes de marzo de 2019.

  
Sr. Jorge Rodrigo Sarango Lozano  
ALCALDE DEL CANTÓN YACUAMBI

  
Dr. Luis Antonio Gualán Japa  
SECRETARO GENERAL

**SECRETARÍA GENERAL DEL GOBIERNO AUTÓNOMO DESCENTRALIZADO MUNICIPAL DEL CANTÓN YACUAMBI.-** En legal y debida forma certifico que la presente **ORDENANZA REFORMATORIA A LA ORDENANZA DE DECLARATORIA DEL ÁREA ECOLÓGICA DE CONSERVACIÓN MUNICIPAL YACUAMBI**, fue conocida, analizada y aprobada en primer debate en la sesión ordinaria del 29 de enero de 2019; y, aprobado en segundo



debate en la sesión ordinaria del 19 de marzo de 2019, respectivamente.

Yacuambi, 20 de marzo de 2019

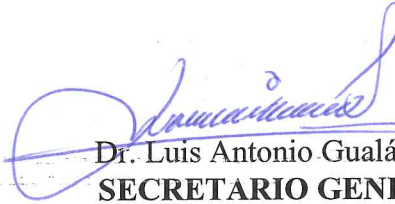
  
Dr. Luis Antonio Gualán Japa  
**SECRETARIO GENERAL**

**SECRETARÍA GENERAL DEL GOBIERNO AUTÓNOMO DESCENTRALIZADO MUNICIPAL DEL CANTÓN YACUAMBI.**- En la ciudad 28 de Mayo, a los veinte días del mes de marzo del dos mil diecinueve; a las 14h00.- Vistos: de conformidad con el Art. 322 Código Orgánico de Organización Territorial, Autonomía y Descentralización, remito original y copias al Ejecutivo Municipal del Cantón Yacuambi la **Ordenanza Reformatoria a la Ordenanza de Declaratoria del Área Ecológica de Conservación Municipal Yacuambi** con la finalidad que se sancione y observe en caso de existir violaciones a la Constitución y leyes vigentes.

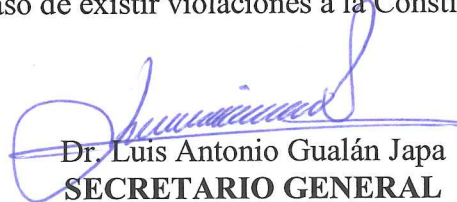
  
Dr. Luis Antonio Gualán Japa  
**SECRETARIO GENERAL**

**ALCALDÍA DEL CANTÓN YACUAMBI**, en la ciudad 28 de Mayo, a los veinte días del mes de marzo de 2019, a las 15h00, por reunir los requisitos legales y habiendo observado el trámite legal de conformidad en lo dispuesto en el inciso cuarto del Art. 322 y Art. 324, del Código Orgánico de Organización Territorial, Autonomía y Descentralización, COOTAD; y, por cuanto la **Ordenanza Reformatoria a la Ordenanza de Declaratoria del Área Ecológica de Conservación Municipal Yacuambi**, está de acuerdo con la Constitución y las leyes de la República del Ecuador: **SANCIONO FAVORABLEMENTE** la presente ordenanza reformativa y ordeno su publicación por cualquiera de las formas que establece la ley; así como también en el Registro Oficial.- Ejecútese.

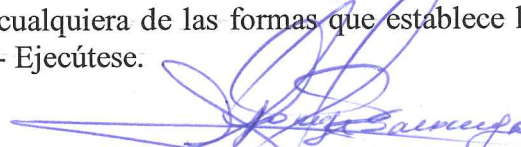
  
Sr. Jorge Rodrigo Sarango Lozano  
**ALCALDE DEL CANTÓN YACUAMBI**

**SECRETARÍA GENERAL DEL GOBIERNO AUTÓNOMO DESCENTRALIZADO MUNICIPAL DEL CANTÓN YACUAMBI.**- Proveyó y firmó el decreto que antecede el señor Jorge Rodrigo Sarango Lozano, Alcalde del Cantón Yacuambi, el día y hora señalados.- Lo certifico.-

Yacuambi, 20 de marzo de 2019

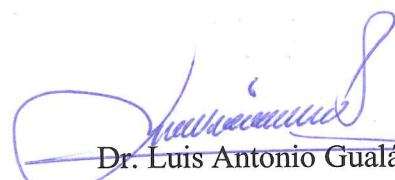
  
Dr. Luis Antonio Gualán Japa  
**SECRETARIO GENERAL**